

N O R T E

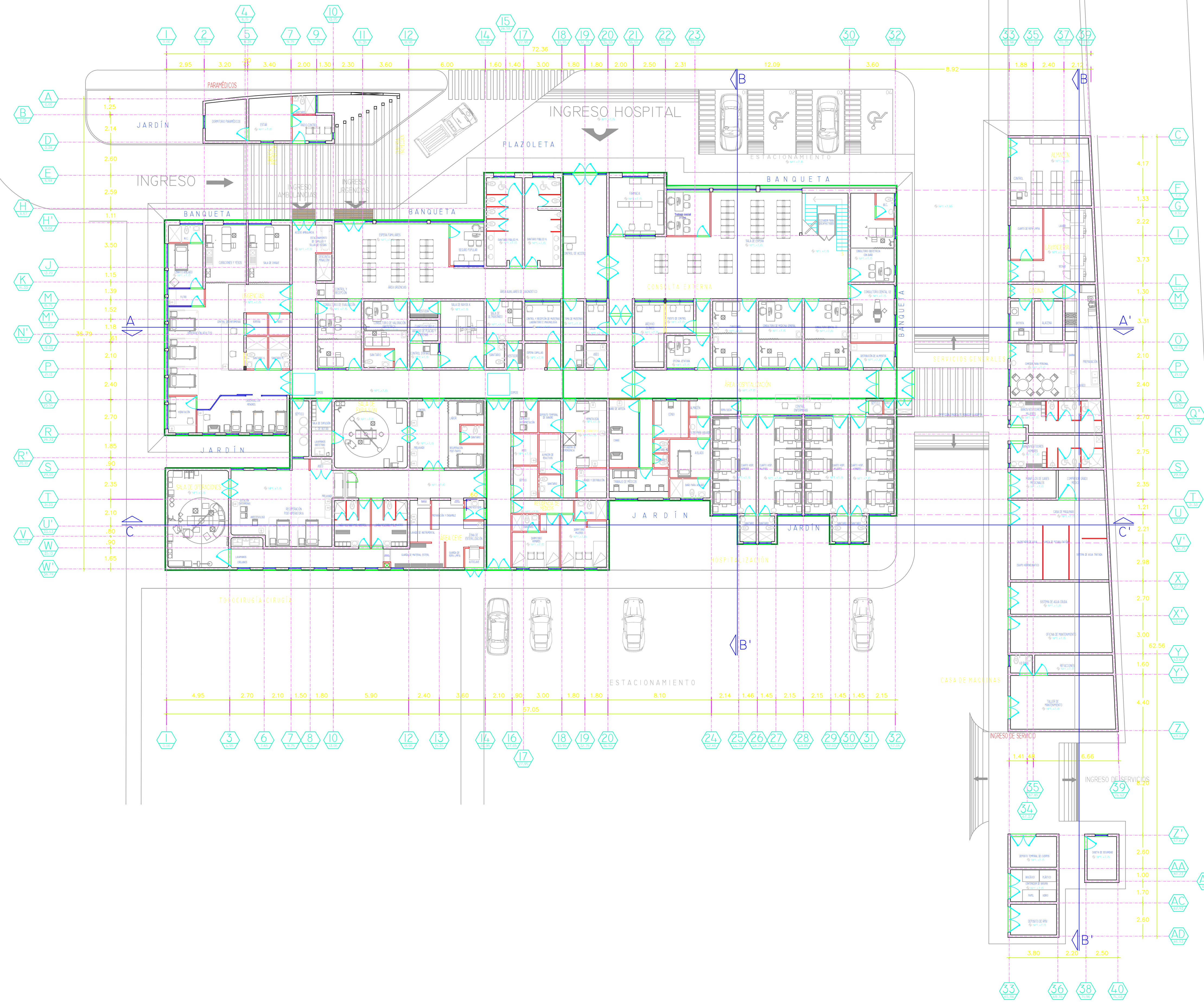

SUPERFICIES:

Superficie terreno	—m ²	Superficie construcción actual	—m ²
--------------------	-----------------	--------------------------------	-----------------



NOTAS:

VALIDACIÓN TÉCNICA:

Mtra. María Elena Masini Casillas
Dirección de Planeación Institucional, OPD Servicios de Salud Jalisco

Dr. Michel Bureau Chavez Encargado de la Dirección Médica OPD Servicios de Salud Jalisco	Ing. Carlos Sergio Casillas Cadena Jefe del Departamento de Obras de Conservación y Mantenimiento
---	--

AUTORIZACIÓN:

Ing. Salvador Hernández Jiménez
Director General de Proyectos de Ingeniería

DATOS GENERALES

Localización: MAZAMITLA

Municipio: MAZAMITLA

PROYECTO:

Rehabilitación del ingreso al Hospital, en el municipio de Mazamitla, Jalisco.

CONTENIDO:

Planta Arquitectónica
Planta Baja

ESCALA:

1:75

FECHA:

Agosto, 2020

CLAVE DE PLANO:

ARQ-01

HOSPITAL DE MAZAMITLA SIOP-E-SMACR-OB-LP-1081-2020

